



HOTEL VALEA CU PESTI 4***

Com. Arefu, Transfagarasan, nr.200, malul Lacului Vidraru
Tel/fax: 0248.721.070; mobil: 0755.300.003 (L-D; 8⁰⁰ – 23⁰⁰)
e-mail: valeacupesti@gmail.com; www.valea-cu-pesti.ro

S.C. VALEA CU PESTI SA

C.U.I. RO17608941; ORC J03/995/2005,

Cont: RO92BTRL00301202WO9370XX, Banca Transilvania

REVELION 2024



Complexul turistic „Valea cu Pesti“ 4, situat pe malul Lacului Vidraru, pe Transfagarasan, la numai 8 km de Barajul Vidraru si 38 km de Curtea de Arges, va ofera servicii de cazare in 60 de camere (duble, garsoniere si apartamente) Restaurantul hotelului, cu o capacitate de 160 locuri va ofera o gama variata de preparate culinare atat din bucataria traditionala romaneasca, argeseana, cat si din bucataria internationala. Hotelul Valea cu Pesti 4* va ofera si servicii suplimentare ca: piscina interioara, sauna, jacuzzi, bowling, biliard, ping-pong, sala de conferinte cu capacitate de 80 locuri, internet wireless, sala multifunctionala.*

PROGRAM 3 NOPTI +1 noapte gratuit

PRET: de la 2990 lei/pers (loc in camera dubla standard)

***pret Early booking: 2541 lei/pers (loc in camera dubla standard)**

- PROGRAM 3 NOPTI CAZARE 30.12.2023 – 02.01.2024 (+ 1 noapte gratuit in 29.12.2023 sau 02.01.2024)

- mese incluse:

30.12.2023.: sosire invitati, cina romaneasca cu formatie live;

31.12.2023.: brunch, cina festiva de Revelion – cu program specific (formatie live, surprize);

01.01.2024.: brunch, cina de ramas bun cu DJ, tombola cu premii

02.01.2024 : mic dejun

- acces la urmatoarele servicii suplimentare oferite de hotel : piscina acoperita, sauna, jacuzzi (intre orele 10-22), internet wireless

NOTA 1: - rezervarile se fac numai in urmatoarele conditii:

- incheierea contractului de prestari servicii; - plata unui avans de 50% in momentul rezervarii si diferenta conform contract (sau integral pana la data de 31.10.2023 pentru EARLY BOOKING I, respectiv 30.11.2023 pentru EARLY BOOKING II)

- pentru cazarea in APARTAMENT se adauga un supliment de 150 lei/apart/sejur (pretul rezultat este valabil pentru cazarea a 2 persoane); - pentru cazarea in GARSONIERA se adauga un supliment de 90 lei/gars/sejur (pretul rezultat este valabil pentru cazarea a 2 persoane);

*** la pretul camerelor duble ocupate de 2 adulti + 1 copil 0-7 ani – nu este inclus pat suplimentar pentru copil**

CAMERA DUBLA superior - camere cu 2 paturi, cu vedere catre lac sau vedere catre terenul de sport, cu balcon
(**TARIF 6100 LEI/CAM DBL/PACHET - PRET EB 1 – 5185 LEI/CAM DBL/PACHET**
sau **PRET EB 2 – 5490 LEI/CAM DBL/PACHET**)

CAMERA DUBLA standard – camere mai mici decat camerele duble superior ; pot fi cu 2 paturi sau pat matrimonial, cu vedere catre lac sau vedere catre terenul de sport, cu balcon sau la mansarda (fara balcon) (se pot caza maxim 2 adulti + 1 copil 0-7 ani)

(**TARIF 5980 LEI/CAM DBL/PACHET - PRET EB 1 – 5083 LEI/CAM DBL/PACHET**
sau **PRET EB 2 – 5382 LEI/CAM DBL/PACHET**)

GARSONIERE - camere cu pat matrimonial & canapea, cu vedere catre lac, cu balcon

(**TARIF 6190 LEI/CAM/PACHET - PRET EB 1 – 5262 LEI/CAM DBL/PACHET**
sau **PRET EB 2 – 5571 LEI/CAM DBL/PACHET**)

APARTAMENTE – dormitor cu pat matrimonial & living cu o canapea, cu vedere catre lac, cu balcon sau vedere catre lac, fara balcon-la mansarda

(**TARIF 6250 LEI/CAM/PACHET - PRET EB 1 – 5313 LEI/CAM DBL/PACHET**
sau **PRET EB 2 – 56250 LEI/CAM DBL/PACHET**)

SUPLIMENTE COPII/LOCURI SUPLIMENTARE (indiferent de tipul de camera):

*0 – 7 ani gratuitate la cazare cu mic dejun (fara pat suplimentar), iar la restaurant vor avea loc la masa fără meniu, iar daca se solicita serviciile de masa se achita suplimentar **610 lei/pachet/copil** ; optional se poate achita pachetul cu pat suplimentar la tariful de **805 lei/pachet/copil** ;

*7 – 14 ani se achita **1000 lei/copil** /sejur – pat suplimentar cu program complet;

*14 – 18 ani se achita **1300 lei/copil** /sejur – pat suplimentar cu program complet;

* peste 18 ani se achita **2450 lei/pers/sejur** – pat suplimentar cu program complet

- meniurile includ bauturi alcoolice, racoritoare, apa, cafea, etc, dar in cantitati stabilite de prestator si doar anumite sortimente;

- pentru copii vor fi meniuri speciale pentru acestia

- tarifele pentru zona de jocuri sunt (program zona agrement 10 – 22): - bowling 15 lei/pers/partida;

- biliard – 20 lei/ora; - tenis de masa – 20 lei/ora; masaj de relaxare – 110 lei/pers/50 min

Nota 2 :

Check-in -ul se face intre orele 16-20 (dupa ora 20 trebuie comunicat receptiei ora de sosire la tel 0755300003); check-out-ul se face pana la ora 12 ; Program mese: Micul dejun se serveste intre orele 8-10; Pranzul se serveste intre orele 13-15; Cina se serveste incepand cu orele 20;

Program zona agrement – SPA & jocuri intre orele 10-22.

Hotelul asigura parcare gratuita in limita a 60 locuri de parcare (40 locuri in zona hotelului si 20 locuri in parcare din zona DN7C - 150 m de hotel) in ordinea sosirii la hotel (nu se fac rezervari pentru locurile de parcare)

IN UNITATEA NOASTRA NU SE VAND TIGARI!

Internetul functioneaza la parametrii optimi in zona receptiei/lobby-bar;

In camere semnalul este fluctuant in functie de traficul total din hotel.

In momentul in care se joaca bowling, la sala de jocuri, se aude un zgomot in camerele hotelului (programul zonei de agrement este intre 10:00-22:00)

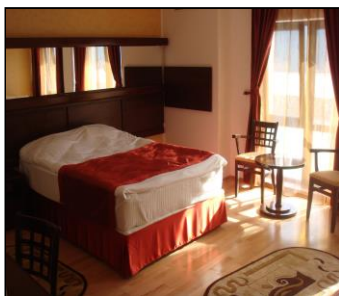

Informatii si rezervari la tel,fax: 0248.721.070; mobil: 0747.11.99.04/01
(program lucru birou rezervari L-V; 9-17)

e-mail: valeacupesti@gmail.com; www.valea-cu-pesti.ro

